



## TYTAN SQL moduł PŁACE/KADRY

### Cel i założenia modułu:

Celem modułu PŁACE/KADRY jest automatyzacja procesu naliczania wynagrodzeń dla pracowników umysłowych i fizycznych oraz prowadzenie ewidencji kadrowej.

The screenshot shows the 'TytanPL - [Listy płac]' application window. A menu is open over the 'Operacje' tab, with 'Ubezpieczenia społeczne i zdrowotne' selected. Below the menu, a table displays payroll data for various months and years.

Lista	Data	Wypłata	Typ listy	Identyfikator	Koszty	Rok podatkowy	Typ księgowania	Zamknięta	Zaksięgowana	Okr
2018082	2018-08-24					08/2018		<input type="checkbox"/>	<input type="checkbox"/>	2018
2018083	2018-09-05					08/2018	2018	<input type="checkbox"/>	<input type="checkbox"/>	2018
2018084	2018-09-10					08/2018	2018	<input type="checkbox"/>	<input type="checkbox"/>	2018
2018091	2018-10-05	wynagrodzenie za m-c wrzesień 2018	1	Lista podstawowa	09/2018	08/2018	2018	<input type="checkbox"/>	<input type="checkbox"/>	2018
2018092	2018-10-10	wynagrodzenie za m-c wrzesień 2018	1	Lista podstawowa	10/2018	09/2018	2018	<input type="checkbox"/>	<input type="checkbox"/>	2018
2019/01-01	2019-02-10	Wynagrodzenie styczeń 2019	1	Lista podstawowa	02/2019	01/2019	2019	<input type="checkbox"/>	<input type="checkbox"/>	2019
2019/02-01	2019-03-10	Wynagrodzenie luty 2019	1	Lista podstawowa	03/2019	02/2019	2019	<input type="checkbox"/>	<input type="checkbox"/>	2019
2019/03-01	2019-04-10	wynagrodzenie za marzec 2019	1	Lista podstawowa	04/2019	03/2019	2019	<input checked="" type="checkbox"/>	<input checked="" type="checkbox"/>	2019
2019/04-01	2019-05-10	Wynagrodzenie kwiecień 2019	1	Lista podstawowa	05/2019	04/2019	2019	<input type="checkbox"/>	<input type="checkbox"/>	2019

### Funkcje modułu PŁACE:

- tworzenie listy płac i obliczanie wynagrodzeń dla pracowników,
- możliwość definiowania struktury wynagrodzenia dla każdego pracownika osobno,
- automatyczne obliczanie zdefiniowanych składników wynagrodzeń,
- tworzenie dodatkowych list płac (nagrody, premie, inne),

The 'Parametry listy płac' dialog box contains various settings for payroll lists. It includes options for printing style, employee count, and printing content. The 'Elementy wydruku' section has several checked options.

The 'Struktura wynagrodzenia: Mata Zbigniew' dialog box shows a table of components for a specific employee's wage structure. A sub-dialog 'Składnik struktury wyn...' is also visible, showing details for a selected component.

Poz	Nazwa	Wartość	Data
31	Płaca zas.	2 300,00 zł	2018-01-01
39	Dod.funk. kw	1 650,00 zł	2018-01-01
71	PZU	136,22 zł	2018-01-01
1	LG przeprac	136,00 zł	2018-01-01
72	Udział KPZP	50,00 zł	2018-01-01
38	Dod. szkodl.	40,00 zł	2018-01-01
40	Premia %	30,00 %	2018-01-01
3	LG urf. wyp.	24,00 zł	2018-01-01
42	Dod. staz %	20,00 %	2018-01-01

- obsługa funduszu bezosobowego (umowy zlecenie, umowy o dzieło),
- obliczanie zmiennych składników wynagrodzeń (wynagrodzenie za urlop, chorobowe),
- obsługa pożyczek udzielanych pracownikom,

- drukowanie informacji o dochodach i zaliczkach: PIT-11, PIT-4R,
- wysyłanie pasków płacowych oraz PIT pracowniczych z hasłem na maila pracownika
- zintegrowana obsługa czynności związanych z e-Pity (umożliwia wysyłanie dokumentów PIT do systemu e-Deklaracje oraz podpisywanie podpisem kwalifikowanym różnych dostawców)
- prowadzenie kartotek płacowych pracowników,
- naliczanie składek na ubezpieczenia społeczne i zdrowotne zgodnie z obowiązującymi przepisami,
- przygotowanie raportów rozliczeniowych i eksport deklaracji do aplikacji PŁATNIKA ZUS,
- generowanie dokumentów księgowych dotyczących list płac i ich przekazanie do modułu FK/RV,

Pozycja	Nazwa	Kod składnika	Skrócona nazwa składnika	Znak	Wartość	Konto WN	Konto MA	Uwagi WN	Uwagi MA	ID składnik
1	Um. zlec.	P065	Um. zlec.	+	0,00		231		umowa zlec. ^A	98
1	Um. zlec.	P066	Um. zlec. ZUS	+	0,00		231		umowa zlec. ^A	99
2	Um. o dzieło	P067	Um. o dzieło	+	0,00		231		um o dzieło ^A	100
3	Rada Nadz.	P068	Rada Nadz.	+	0,00		231		Rada Nadz. ^A	101
4	Sk. em. fir.	S034	Sk. em. fir.	+	0,00		2291		składki ZUS ^A	82
4	Sk. em. fir.	S036	Sk. ren. fir.	+	0,00		2291		składki ZUS ^A	84
4	Sk. em. fir.	S038	Skł. wypad.	+	0,00		2291		składki ZUS ^A	86
5	Skł. Kasa CH	S032	Skł. Kasa CH	+	0,00		2292		skł. zdrowotna ^A	80
6	FP	S053	FP	+	0,00		2293		Fp i FGŚP ^A	1

- możliwość tworzenia rozdzielnika kosztów (zaksięgowanie wynagrodzenia pracownika na dowolną ilość kont kosztów),
- możliwość zaksięgowania wynagrodzeń na kontach kosztów wg podanych parametrów procentowych lub wg godzin, na dowolną liczbę kont,
- tworzenie plików z przelewami wynagrodzeń dla pracowników i przekazywanie ich do banków lub automatyczne wczytywanie do programów obsługujących bankowość elektroniczną albo rozwiązań bankowości elektronicznej udostępnianych przez banki,
- współpraca z rozwiązaniem PUE ZUS i automatyczne wczytywanie danych o zwolnieniach lekarskich z PUE ZUS,
- wsparcie w zakresie Pracowniczych Planów Kapitałowych (PPK).

## Zalety modułu PŁACE:

- tworzenie przez użytkownika dowolnych składników wynagrodzeń oraz sposobu ich obliczania,
- automatyzacja i usprawnienie procesu naliczania wynagrodzeń,
- możliwość ręcznej korekty wartości składników obliczonych automatycznie,

- dowolne definiowanie wyglądu listy płac, w tym możliwość umieszczania dodatkowych informacji na odcinkach dla pracowników (np. dochód i pobrane zaliczki od początku roku),
- obliczanie podatku dochodowego od osób fizycznych według aktualnych przepisów (możliwość aktualizacji skali podatkowej przez użytkownika),
- możliwość wielopoziomowego grupowania danych na zestawieniach,
- uniwersalność programu - duża liczba parametrów pozwala na dostosowanie programu do potrzeb użytkownika,
- bogaty zestaw funkcji analitycznych, raportów i zestawień łącznie z możliwością eksportu do EXCEL,
- szerokie możliwości definiowania wyglądu i zakresu zestawień przez użytkownika.

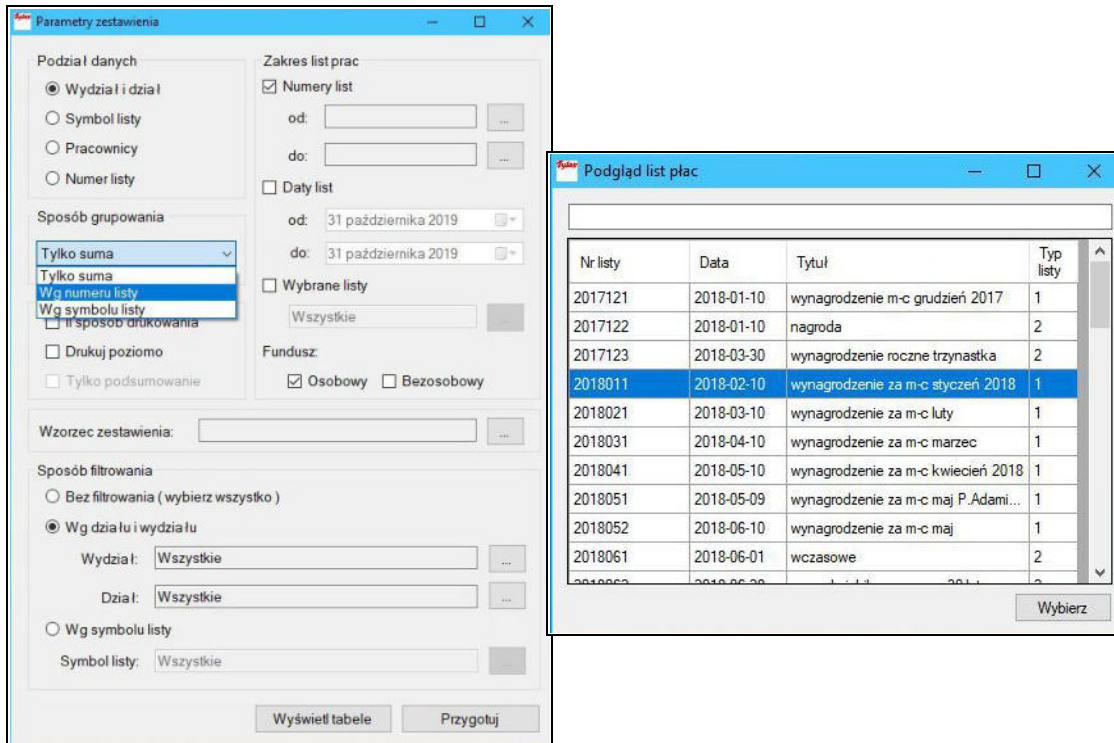

## Funkcje modułu KADRY:

- prowadzenie ewidencji osobowej pracowników,
- ewidencja czasu pracy, urlopów, zwolnień lekarskich,
- drukowanie umów o pracę, świadectw pracy, wypowiedzeń według wzorów standardowych lub stworzonych przez użytkownika,

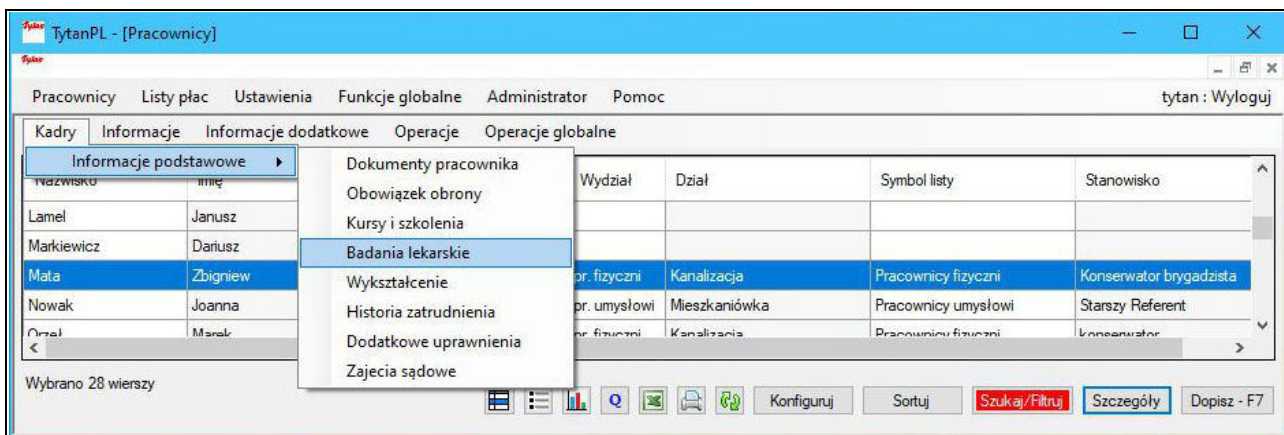

- ewidencja danych dotyczących przebiegu zatrudnienia (np. choroby, urlop, nadgodziny, staż pracy, szkolenia, badania lekarskie, inne w ramach potrzeb),
- łatwy dostęp z jednego miejsca w programie do wszystkich informacji kadrowych o pracowniku,

- funkcja definiowania własnych zestawień wg potrzeb użytkownika.

## Funkcje e-PIT w PŁACE/KADRY:

- rozwiązanie e-PIT umożliwia wysyłanie PIT-ów przygotowanych w programie PŁACE/KADRY (zarówno PIT11 jak i PIT4R) z wykorzystaniem platformy internetowej e-Deklaracje,

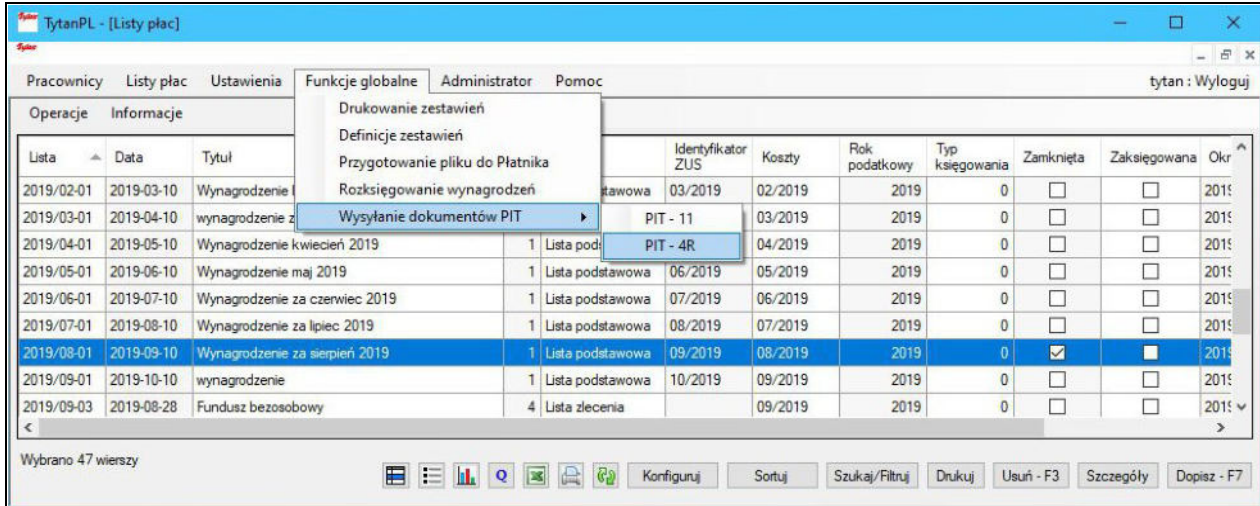

- wbudowany moduł podpisu elektronicznego celem podpisania plików dla e-PIT kwalifikowanym podpisem elektronicznym
- bezpośrednio z poziomu PŁACE odbywa się wysyłka podpisanych plików na bramkę Ministerstwa Finansów oraz pobranie potwierdzenia odbioru (UPO) lub informacji o błędach,
- drukowanie PIT-ów w standardzie .pdf z poziomu programu.

## Cechy dodatkowe:

- możliwość nadania uprawnień poszczególnym użytkownikom,
- możliwość dostosowania interfejsu modułu do indywidualnych potrzeb każdego operatora poprzez deklarowanie, które kolumny mają być widoczne w aktywnym oknie,
- wszechstronne i wielopoziomowe filtrowanie danych oparte o wybór kilkunastu warunków, które określają jakie dane będą prezentowane na ekranie,
- wszechstronne raportowanie i analizy oraz eksport danych do wielu uniwersalnych standardów, w tym EXCEL, CSV,
- certyfiat firmy Microsoft – Ready for Windows 10.

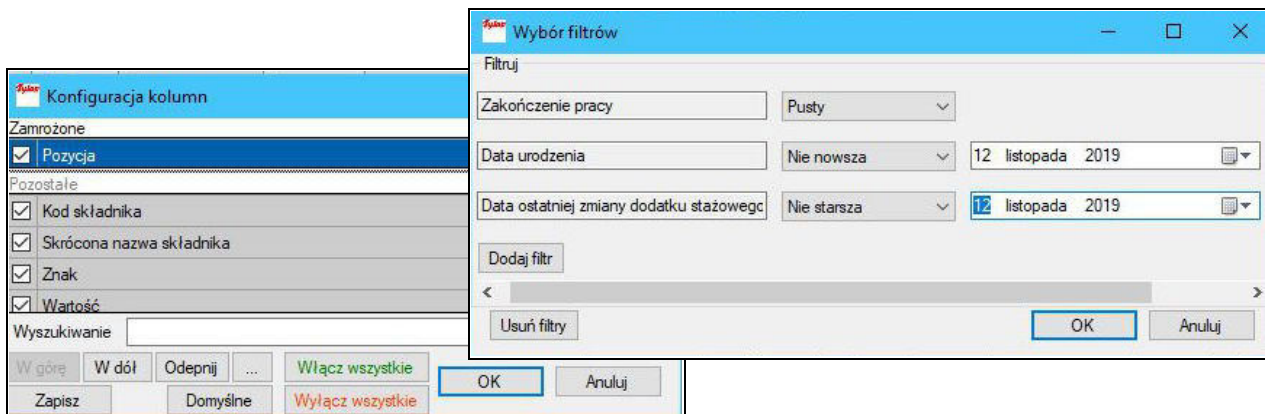

**Zachęcamy do kontaktu celem uzyskania  
 bardziej szczegółowych informacji**

(\*) Zrzuty ekranowe widoczne w ulotce to wycinki. W rzeczywistości system prezentuje w danym oknie dużą większą liczbę kolumn oraz wierszy.